Catalogo ricambi
Spare parts list
Catalogue pièces détachées
Ersatzteile Katalog
Onderdelencatalogus

RIELLO

Bruciatore di gas • Gas burner • Brûleur à gaz • Gasbrenner • Gasbrander

RIELLO 40 GS20 COD. 3755612 TIPO / TYPE / TYP 556 T1

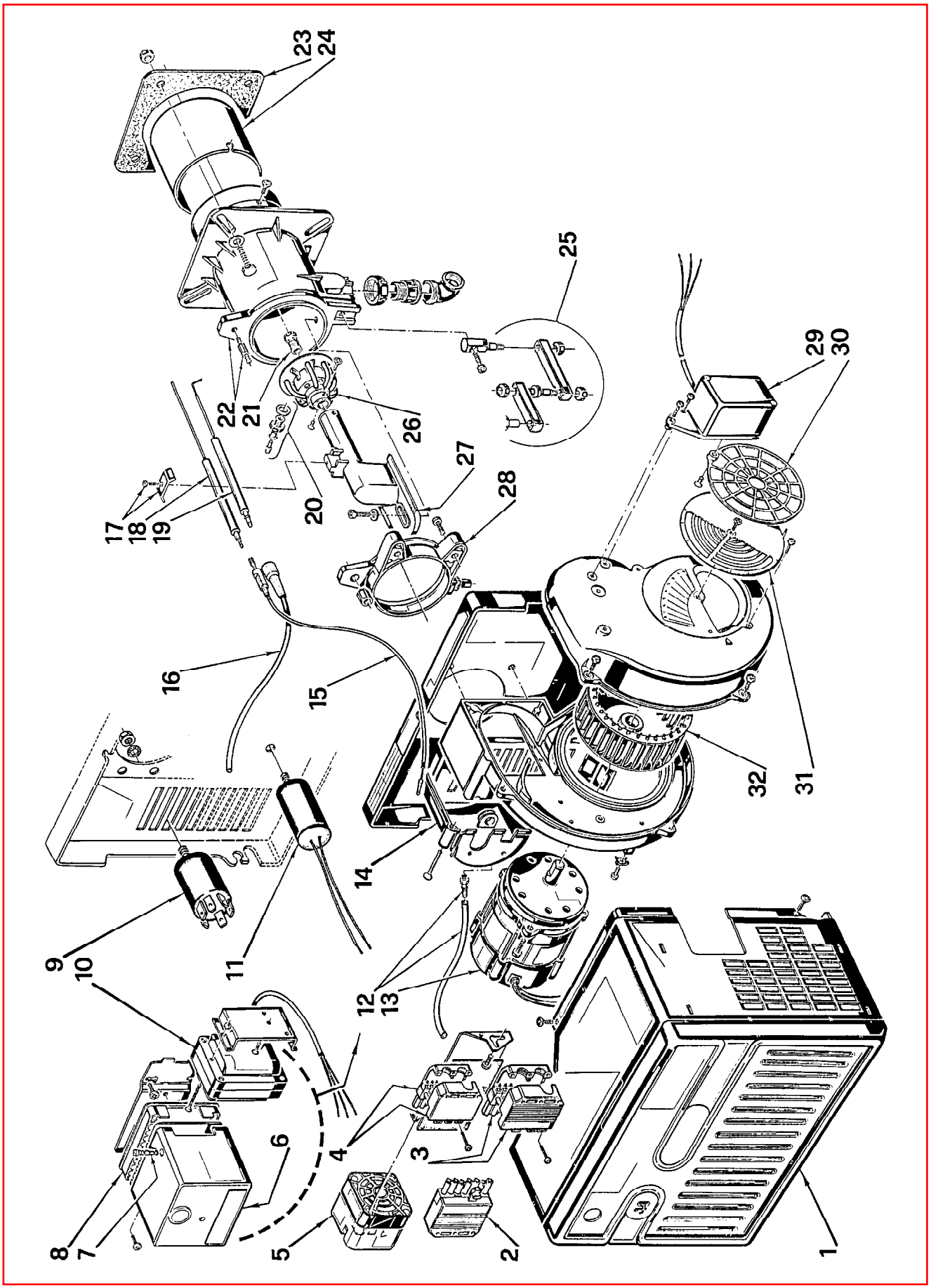

2907248 (0)

N.	COD.	DESCRIZIONE	DESCRIPTION	DESCRIPTION	BESCHREIBUNG	BENAMING	MATRICOLA BRUCIATORE BURNER SERIAL NUMBER MATRICULE BRULEUR BRENNER KENN-NUMMER REGISTRATIENR. BRANDER
1	**3007241**	CARENATURA	BODY	CAPOT	VERKLEIDUNG	BEDEKKING	
2	**3006937**	SPINA A 7 POLI	7 PIN PLUG	FICHE 7 POLES	7 - POLIGER STECKER	7 - POLIGE STEKKER	
3	**3006938**	PRESA A 7 POLI	7 POLE SOCKET	PRISE 7 POLES	7 - POLIGE STECKDOSE	7 - POLIGE VR. STEKKER	
4	**3007425**	PRESA A 6 POLI	6 POLE SOCKET	PRISE 6 POLES	6 - POLIGE STECKDOSE	6 - POLIGE VR. STEKKER	
5	**3007423**	PRESSOSTATO	PRESSURE SWITCH	PRESSOSTAT	PRESSOSTAT	DRUKREGELAAR	
6	**3001138**	APPARECCHIATURA 508SE	CONTROL BOX 508SE	BOITE DE CONTROLE 508SE	STEUERGERÄT 508SE	CONTROLEDOOS 508SE	
7	**3006211**	FUSIBILE	FUSE	FUSIBLE	SCHMELZSICHERUNG	ZEKERING	
8	**3002256**	MORSETTIERA	CONTROL BOX BASE	SOCLE	STECKSOCKEL	BASIS CONTROLEDOOS	
9	**3008452**	FILTRO ANTIDISTURBI RADIO	SUPPRESSOR	ANTIPARASITE	FUNK-ENSTORHILFE	ANTIPARASIET	
10	**3006592**	TRASFORMATORE	TRANSFORMER	TRANSFORMATEUR	ZÜNDTRANSFORMATOR	TRANSFO	
11	**3005802**	CONDENSATORE 5 µF	CAPACITOR 5 µF	CONDENSATEUR 5 µF	KONDENSATOR 5 µF	CONDENSATOR 5 µF	
12	**3006605**	RACCORDO E TUBETTO	CONNECTOR AND TUBE	MAMELON ET TUYAU	NIPPEL UND RÖHRCHEN	NIPPEL MET DRUKLEIDING	
13	**3005820**	MOTORE	MOTOR	MOTEUR	MOTOR	MOTOR	
14	**3006998**	COPERCHIO	COVER	COUVERCLE	DECKEL	DEKSEL	
15	**3008453**	COLLEGAMENTO	LEAD	CABLE DE CONNEXION	VERBINDUNG	VERBINDINGSKABEL	
16	**3008454**	COLLEGAMENTO A.T.	HIGH VOLTAGE LEAD	CABLE HAUTE TENSION	ZÜNDKABEL	HOOGSPANNINGSKABEL	
17	**3003409**	CAVALLOTTO	U BOLT	CAVALIER	BÜGELBOLZEN	VERBINDINGSSTUK	
18	**3006709**	SONDA	PROBE	SONDE	FÜHLER	SONDE	
19	**3006706**	ELETTRODO	ELECTRODE	ELECTRODE	ELEKTRODE	ELECTRODE	
20	**3005447**	GRUPPO MISURAZIONE	TEST POINT	PRISE DE PRESSION	MESSNIPPEL	METING GROEP	
21	**3006703**	DIFFUSORE	GAS NOZZLE	DIFFUSEUR	GAS VERTEILER	VERDELER	
22	**3006692**	MANICOTTO	MANIFOLD	MANCHON	GASANSCHLUSS	MOF	
23	**3006710**	SCHERMO	GASKET	JOINT	DICHTUNG	DICHTING	
24	**3006694**	IMBUTO FIAMMA	END CONE	EMBOUT GUEULARD	FLAMMENROHR	BRANDERKOPRING	
25	**3000870**	GRUPPO CERNIERA	HINGE UNIT	GROUPE CHARNIERE	SCHARNIEREINHEIT	SCHARNIER	
26	**3006700**	DISTRIBUTORE - ELICA	DISTRIBUTOR-DIFFUSER DISC	DISTRIBUTEUR VIS	VERTEILER-STAUSCHEIBE	VERDELER VLAMHOUDER	
27	**3006697**	GOMITO	ELBOW	COUDE	SCHLITTEN	ELLEBOOG	
28	**3006689**	COLLARE	COLLAR	COLLIER	INNERER FLANSCH	TEGENFLENS	
29	**3006898**	APRISERRANDA	AIR DAMPER OPENER	OUVRE - VOLET AIR	LUFTKLAPPENÖFFNER	LUCHTKLEP - OPENER	
30	**3006931**	SERRANDA	AIR DAMPER	VOLET AIR	LUFTKLAPPE	LUCHTKLEP	
31	**3007206**	SERRANDA	AIR DAMPER	VOLET AIR	LUFTKLAPPE	LUCHTKLEP	
32	**3005799**	GIRANTE	FAN	VENTILATEUR	GEBLÄSERAD	VENTILATOR	